



# **PROSEDUR PENDAFTARAN PENERIMAAN MAHASISWA BARU**

**TAHUN  
AKADEMIK  
2023/2024**

## PENDAFTARAN MAHASISWA BARU TAHUN AKADEMIK 2023/2024

Pendaftaran Mahasiswa Baru mulai dari tanggal **17 Oktober 2022**

PERIODE	PENDAFTARAN	REGISTRASI ULANG	PERSYARATAN PENDAFTARAN
1	17 Oktober s.d 30 Desember 2022	H + 7 setelah Pengumuman Hasil Ujian Saringan Masuk	H + 14 setelah Registrasi Ulang
2	Januari 2023 sd September 2023		

Keterangan :

- Ujian Saringan Masuk Online.
- Interview Online
- Memakai

### PROSEDUR PENDAFTARAN

- Pendaftaran dapat dilakukan secara online melalui website <http://atvi.siakadcloud.com/spmbfront/> atau dapat melalui [linktr.ee/baakatvi](http://linktr.ee/baakatvi).
- Biaya Formulir Pendaftaran sebesar Rp.250.000,- dibayarkan melalui rekening **Bank CIMB Niaga** nomor rekening : **8000 7000 9000 an Yayasan Indosiar**
- Setelah akun diaktifkan, Pendaftar mengupload Persyaratan Pendaftaran melalui link: <https://atvi.siakadcloud.com/spmbfront/login>
- Persyaratan Pendaftaran dapat diupload di menu berkas administrasi dengan Persyaratan Pendaftaran sbb:
  1. Upload/Scan KTP asli
  2. Upload/Scan Kartu Pelajar
  3. Upload/Scan Kartu Keluarga (KK)
  4. Upload Pasfoto berwarna ukuran 3 X 4 dengan background bebas serta menggunakan kemeja putih.
  5. Upload Ijazah / STTB SMA, SMK atau sederajat yang dilegalisir, jika belum ada dapat digantikan sementara dengan Surat Tanda Lulus atau Fotocopy rapor kelas 3 SMA / SMK atau sederajat dan Surat Keterangan dari sekolah.
  6. Surat keterangan sehat dan tidak buta warna dari rumah sakit dapat diupload di link pendaftaran.
- Setelah selesai melengkapi biodata dan persyaratan pendaftaran harap melakukan konfirmasi ke Panitia PMB ATVI.
- Jadwal Ujian Saringan Masuk akan diinfokan oleh Panitia PMB ATVI.
- Ujian Saringan Masuk dilakukan secara online.
- Pengumuman Hasil Ujian Saringan Masuk akan diumumkan oleh Panitia PMB via Whatsapp.



# **PROSEDUR PENDAFTARAN PENERIMAAN MAHASISWA BARU**

**TAHUN  
AKADEMIK  
2023/2024**

- Setelah dinyatakan Lulus Ujian Saringan Masuk, pendaftar melakukan registrasi ulang dengan membayar biaya kuliah semester 1 melalui rekening **Bank BRI Cabang Sudirman 1** norek. **0376-01-001218-30-0 an Yayasan Indosiar**
- Pendaftar mengisi formulir registrasi ulang.
- Formulir registrasi ulang yang telah dilengkapi dapat diupload melalui link : <https://forms.gle/ZnrKiguQT7TW4xUd7>.
- Pendaftar telah resmi menjadi Mahasiswa ATVI.

#### KETENTUAN

- Bagi calon mahasiswa yang telah registrasi pembayaran dan mengundurkan diri dengan alasan diterima di Perguruan Tinggi Negeri (PTN) melalui **jalur penerimaan tertulis yang melaksanakan dilaksanakan secara Nasional dan bersama-sama (bukan jalur undangan dan jalur mandiri)**, maka akan menerima kembali SPP dan biaya Pendidikan sebesar 75% dari total yang sudah dibayarkan, dengan **mengirimkan surat pernyataan pengunduran diri dengan menggunakan materai 10.000, bukti kelulusan dan bukti pembayaran jalur penerimaan tertulis dari PTN yang bersangkutan serta bukti pembelian formulir pendaftaran yang terdaftar di ATVI kemudian dikirimkan via email ke [pmbatvi@gmail.com](mailto:pmbatvi@gmail.com)**. Proses Pengembalian biaya tersebut diproses dalam waktu 1 bulan, sedangkan yang pindah ke Perguruan Tinggi Swasta (PTS) lain atau mengundurkan diri dengan alasan apapun tidak dapat dikembalikan.
- Ketentuan Panitia Penerimaan Mahasiswa Baru (PPMB) terhadap hasil penyaringan Ujian Saringan Masuk (USM) Akademi Televisi Indonesia (ATVI) adalah mutlak dan tidak dapat diganggu gugat.
- ❖ Untuk informasi lebih lanjut bisa menghubungi Kampus ATVI :  
Akademi Televisi Indonesia (ATVI)  
Jl. Damai No 11 Daan Mogot, Jakarta Barat 11510  
Nomor admin dapat langsung klik [linktr.ee/baakatvi](http://linktr.ee/baakatvi)  
[www.atvi.ac.id](http://www.atvi.ac.id)

## ALUR PROSEDUR PENDAFATARAN MAHASISWA BARU TAHUN AKADEMIK 2023/2024

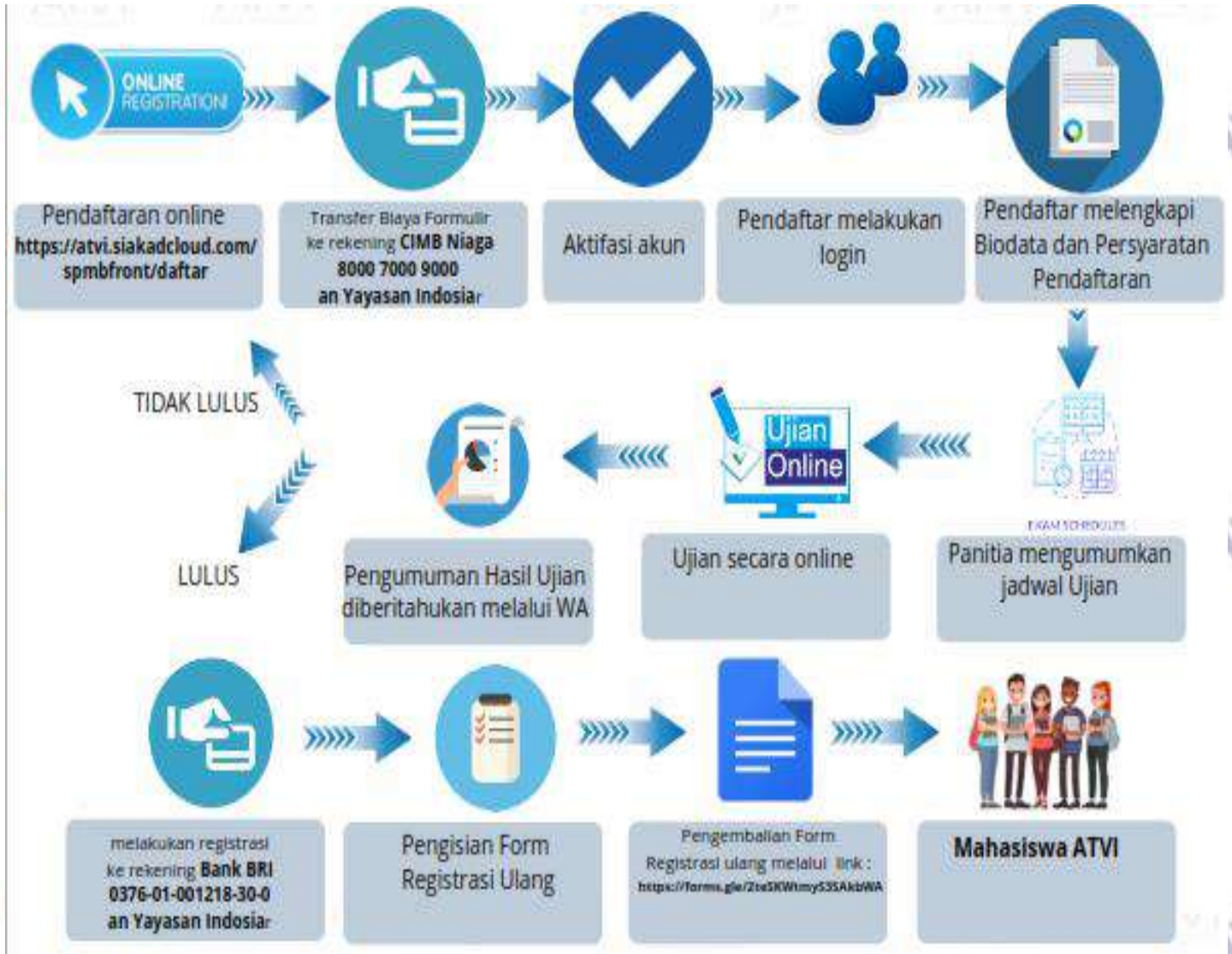

# BIAYA KULIAH ATVI T.A. 2023/2024



## D3 KOMUNIKASI MASSA

Sem 1	Sem 2	Sem 3	Sem 4	Sem 5	Sem 6
Rp.17.875.000	Rp.13.450.000	Rp.14.450.000	Rp.14.450.000	Rp.13.850.000	Rp.9.950.000

Catatan : Biaya dapat dicicil

## Sarjana Terapan Produksi Media Reguler (setara S1)

Sem 1	Sem 2	Sem 3	Sem 4	Sem 5	Sem 6	Sem 7	Sem 8
Rp.18.275.000	Rp.13.250.000	Rp.14.450.000	Rp.14.250.000	Rp.14.450.000	Rp.13.850.000	Rp.11.450.000	Rp.9.350.000

Catatan : Biaya dapat dicicil





# **PROSEDUR PENDAFTARAN PENERIMAAN MAHASISWA BARU**

**TAHUN  
AKADEMIK  
2023/2024**